Stadt Zürich
Grün Stadt Zürich

Beatenplatz 2
CH-8001 Zürich

Telefon 044 412 27 68
Fax 044 212 09 38
gsz-info@zuerich.ch
www.stadt-zuerich.ch/gsz

Zürich-Seebach
Leutschenpark

Kunst: **Leutschenlicht**
Christopher T. Hunziker / Westiform AG

Ausführungsplanung
Situation, Grundriss Massstab: 1: 250 Format: A2
Linienführung und Maststandorte, Werkleitungen

Datum / Bearbeitung: 14.05.05/ tw	
Revidiert / Bearbeitung: 22.06.07	
Projektleitung: Hein van der Plas /GSZ	
Anlage Typ / Plan Nr.: 114-5_180_04	
Dateiname: 114-5_180_04_CTH_Sit_LLicht_220607.mcd	

Planverfasser: **Christopher T. Hunziker GmbH**
Bildender Künstler / Dipl. Architekt ETH SIA / Landschaftsarchitekt BSLA
Nordstrasse 18 8006 Zürich T/F: 043 810 03 60 cth@cth.ch www.cth.ch

Projektverfasser: Dipol Landschaftsarchitekten, Basel
Christopher T. Hunziker GmbH, Zürich
Gesamtleitung: Benz Ingenieure AG
Bellariastrasse 7 CH-8002 Zürich T 043 344 32 82 info@bagz.ch

	Revidiert	Änderung	Bearbeitung	PL.
A	4.6.07	Werkleitungen EWZ	Benz/te	
B	14.6.07	Werkleitungen EWZ, Trinkwasser	Benz/te	
C	21.6.07	Leutschenlicht *KSR-LeerohreGültig ohneLeutschenlicht*	Benz/JD	
D	22.6.07	Sit.Plan Leutschenlicht Anhang Leistungsbeschrieb Llicht Ausschnitt aus Plan 114-5_101_sit_Werkleitungen_ 070614, gez. Benz Ing.	CTH	
E				

Ausschnitt Leutschenlicht mit def. Linienführung und Maststandorte aus Plan: 114-5_101_sit_Werkleitungen_070614 von Benz Ing.
Eingang : 21.06.07.
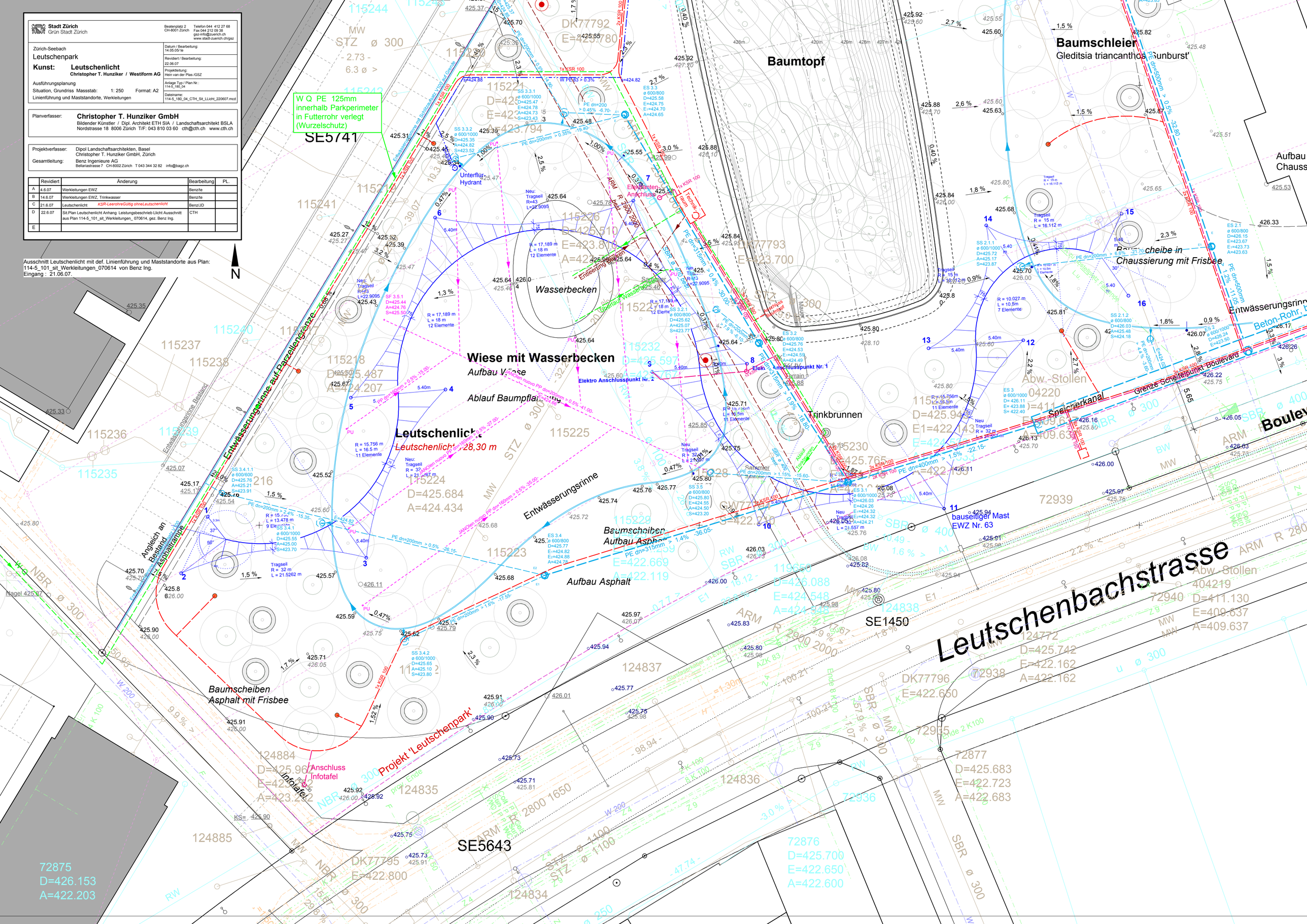
N